

SITUATION ÉPIDÉMIOLOGIQUE DE LA COVID-19 AU 20 MARS 2022, HAÏTI

INDICATEURS

185,683 (132 nouveaux) Tests réalisés	30,511 (0 nouveau) Cas confirmés	827 (0 nouveau) Décès	5,497 (0 nouveau) Hospitalisés	27,778 (91%) Récupérés	2.71% Létalité	48.7% 51.3% 
 Vaccination	161,164 1ère dose		85,247 2ème dose	110,329 Vaccination complète		

Cas confirmés de COVID-19 par Département et Commune du 19/03/2020 au 20/03/2022

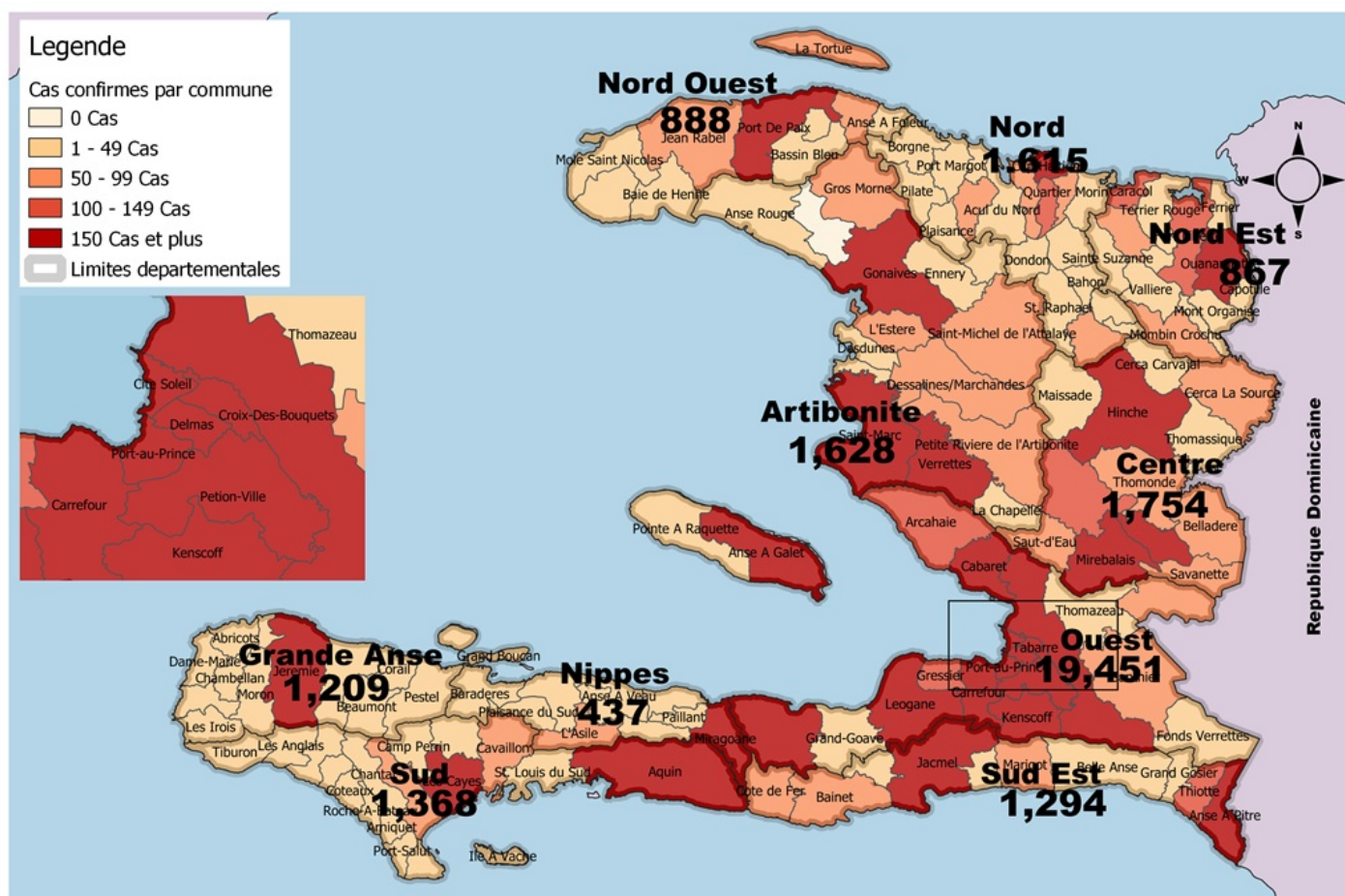

Tab.1: Cas confirmés et décès de COVID-19 par département du 19 mars 2020 au 20 Mars 2022, Haiti

Département de provenance	Cas Cumulés.	Nouveaux cas (24h)	Décès Cumulés	Nouveaux décès (24h)	Taux de positivité	Taux de létalité
Ouest	19,451	0	396	0	16.8%	2.04%
Centre	1,754	0	91	0	14.8%	5.19%
Artibonite	1,628	0	79	0	12.9%	4.85%
Nord	1,615	0	88	0	16.5%	5.45%
Sud	1,368	0	58	0	21.2%	4.24%
Sud-Est	1,294	0	23	0	18.0%	1.78%
Grand Anse	1,209	0	20	0	20.2%	1.65%
Nord-Ouest	888	0	27	0	17.2%	3.04%
Nord-Est	867	0	13	0	12.7%	1.50%
Nippes	437	0	32	0	15.7%	7.32%
Grand Total	30,511	0	827	0	16.5%	2.71%

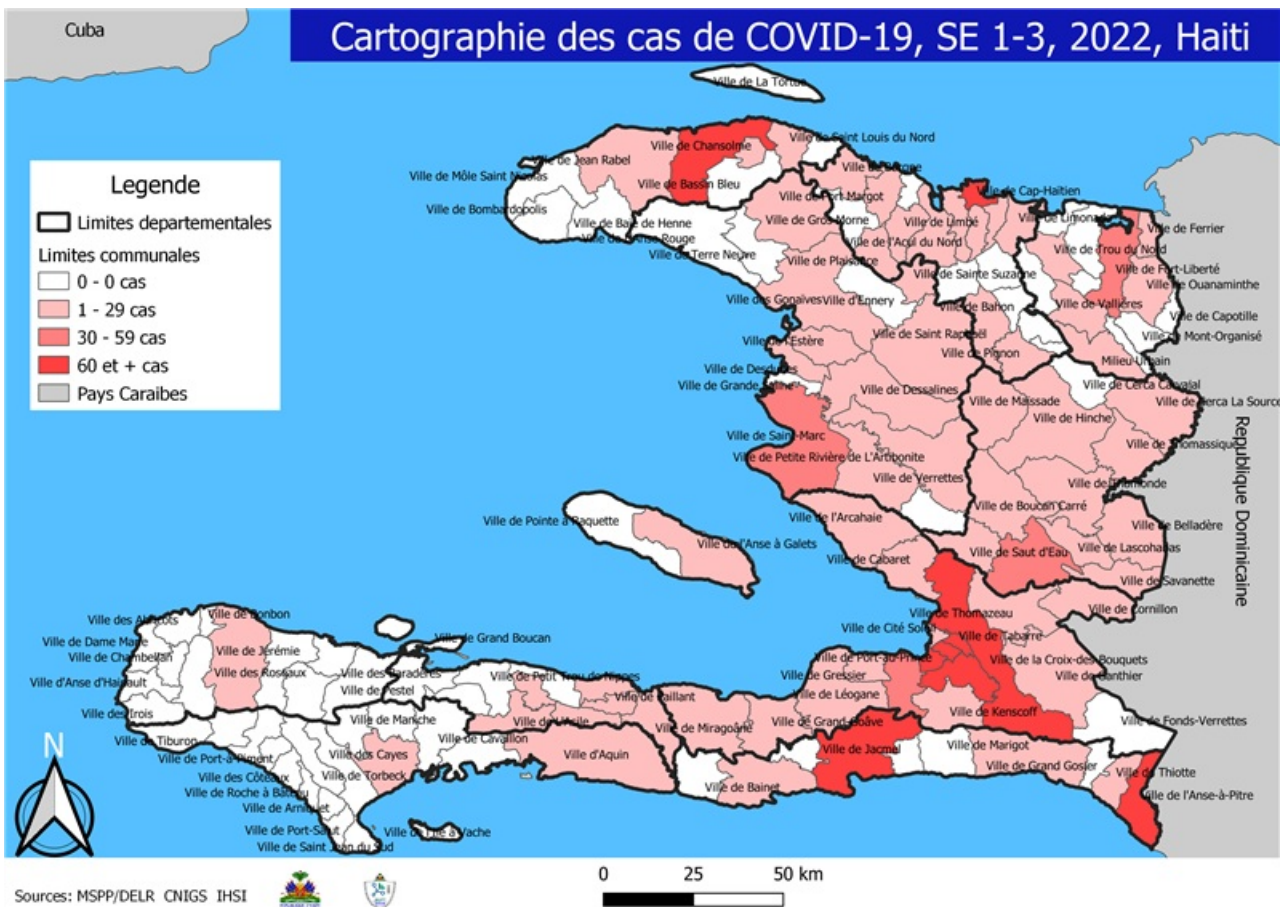

Tab.2: Distribution des cas et décès confirmés de COVID-19 par Commune, Haiti, 2022

		2022						2022				
Département de provenance	Communes	Cas Cumulés.	Nouveaux cas (24h)	Décès Cumulés	Nouveaux décès (24h)	Département de provenance	Communes	Cas Cumulés.	Nouveaux cas (24h)	Décès Cumulés	Nouveaux décès (24h)	
Artibonite	Saint Marc	57	0	2	0	Nord-Est	Ouanaminthe	70	0	1	0	
	Gonaïves	31	0	0	0		Fort Liberté	37	0	0	0	
	Gros Morne	25	0	0	0		Mombin Crochu	13	0	0	0	
	Marchand Dessalines	16	0	0	0		Trou du Nord	10	0	0	0	
	Verrettes	17	0	1	0		Mont Organisé	7	0	0	0	
	Petite Riviere de l'Artibonite	10	0	1	0		Terrier Rouge	5	0	0	0	
	Saint Michel	8	0	0	0		Ferrier	3	0	0	0	
	La Chapelle	4	0	0	0		Caracol	2	0	0	0	
	L'Estère	3	0	0	0		Vallières	1	0	0	0	
	Marmelade	2	0	0	0		Total	148	0	1	0	
	Desdunes	3	0	0	0		Nord-Ouest	Port de Paix	194	0	0	0
	Ennery	1	0	0	0			Saint Louis du Nord	27	0	0	0
	Saint Marc	1	0	0	0			Bassin Bleu	10	0	0	0
	Total	178	0	4	0			Bombardopolis	8	0	0	0
Centre	Mirebalais	83	0	6	0	La Tortue		3	0	0	0	
	Hinche	35	0	0	0	Jean Rabel		3	0	0	0	
	Lascahobas	21	0	0	0	Chansolme		3	0	0	0	
	Cerca la Source	17	0	0	0	Mole st Nicolas	1	0	0	0		
	Thomonde	16	0	0	0	Total	249	0	0	0		
	Belladère	14	0	2	0	Ouest	Delmas	738	0	9	0	
	Boucan Carré	10	0	2	0		Pétion Ville	620	0	5	0	
	Saut-d'Eau	13	0	4	0		Port au Prince	406	0	1	0	
	Savanette	6	0	1	0		Tabarre	287	0	1	0	
	Thomassique	4	0	0	0		Croix des Bouquets	237	0	6	0	
	Maissade	4	0	0	0		Carrefour	79	0	3	0	
	Belladere	1	0	1	0		Cité Soleil	32	0	0	0	
	Croix des Bouquets	1	0	0	0		Kenskoff	26	0	0	0	
	Total	225	0	16	0		Anse a Galet	30	0	0	0	
Grand Anse	Jérémie	165	0	0	0		Petit Goave	18	0	0	0	
	Pestel	4	0	0	0		Léogane	16	0	0	0	
	Corail	3	0	0	0		Cabaret	13	0	1	0	
	Total	172	0	0	0		Grand Goave	10	0	0	0	
Nippes	Miragoane	9	0	0	0		Archaïe	8	0	0	0	
	Fond des Nègres	5	0	0	0	Ganthier	9	0	0	0		
	Paillant	2	0	0	0	Gressier	6	0	0	0		
	Arnaud	2	0	0	0	Thomazeau	5	0	0	0		
	Barradères	1	0	0	0	Pointe a Raquette	2	0	0	0		
	Petit Trou de Nippes	1	0	1	0	Cornillon	2	0	0	0		
	Petite Riviere des Nippes	1	0	0	0	Total	2,544	0	26	0		
	L'Asile	17	0	1	0	Sud	Cayes	170	0	1	0	
	Plaisance du Sud	1	0	0	0		Aquin	11	0	2	0	
	Total	39	0	2	0		Torbeck	6	0	0	0	
Nord	Cap Haitien	180	0	1	0		Camp-Perrin	6	0	0	0	
	Milot	24	0	0	0		Les Anglais	3	0	0	0	
	Plaine du Nord	13	0	0	0		Port Salut	4	0	0	0	
	Quartier Morin	11	0	0	0		Saint Louis du Sud	3	0	0	0	
	Borgne	9	0	0	0		Maniche	3	0	0	0	
	Pignon	8	0	0	0		Chardonnières	2	0	0	0	
	Limonade	8	0	0	0		Saint Jean du Sud	2	0	0	0	
	Acul du Nord	3	0	0	0		Cavaillon	2	0	0	0	
	Grande Rivière du Nord	2	0	0	0		Ile à Vache	1	0	0	0	
	Plaisance du Nord	2	0	0	0		Coteaux	1	0	0	0	
	Quatier Morin	1	0	0	0		Total	214	0	3	0	
	Saint Raphaël	1	0	0	0	Sud-Est	Jacmel	106	0	0	0	
	Port Margot	1	0	0	0		Anse à Pitres	122	0	0	0	
	Limbé	1	0	0	0		Thiotte	7	0	0	0	
	Pilate	1	0	0	0		Cote de Fer	6	0	0	0	
	Total	265	0	1	0		Bainet	5	0	1	0	
							Marigot	3	0	0	0	
							La Vallée de Jacmel	1	0	0	0	
					Belle Anse		1	0	0	0		
					Cayes-Jacmel		1	0	0	0		
					Total		252	0	1	0		

N-B. Les informations contenues dans ce rapport sont actualisées de manière quotidienne. Les données et analyses peuvent être modifiées après la classification finale des cas.

Tab.3: Distribution des cas et décès confirmés de COVID-19 par Commune, Haiti, 2020-2021

Département de provenance	Communes	2020		2021		Département de provenance	Communes	2020		2021		
		Cas Cumulés.	Décès Cumulés	Cas Cumulés.	Décès Cumulés			Cas Cumulés.	Décès Cumulés	Cas Cumulés.	Décès Cumulés	
Artibonite	Saint Marc	198	18	250	7	Nord-Est	Ouanaminthe	107	2	111	3	
	Verrettes	142	6	142	15		Caracol	50	0	56	0	
	Gonaives	132	10	236	5		Fort Liberté	44	2	140	1	
	Gros Morne	23	1	50	2		Trou du Nord	39	1	40	1	
	Petite Riviere de l'Ar.	22	1	30	3		Mombin Crochu	21	0	25	0	
	Marchand Dessalines	19	0	60	3		Terrier Rouge	16	0	17	1	
	Saint Michel	18	0	29	0		Mont Organisé	11	0	9	0	
	L'Estère	13	0	34	0		Perches	6	0	0	0	
	Desdunes	7	1	7	0		Ferrier	5	0	1	0	
	Marmelade	6	0	6	0		Carice	5	1	2	0	
	Ennery	6	1	2	0		Sainte Suzanne	5	0	1	0	
	Grande Saline	3	1	3	0		Capotille	4	0	2	0	
	La Chapelle	2	0	8	1		Vallières	1	0	1	0	
	Anse Rouge	2	0	0	0		Total	314	6	405	6	
	Total	593	39	857	36		Nord-Ouest	Port de Paix	133	7	265	13
	Centre	Hinche	179	1	132			6	Saint Louis du Nord	28	2	17
Mirebalais		175	4	436	27	Bombardopolis		17	1	7	1	
Lascahobas		34	3	133	5	Jean Rabel		15	0	37	0	
Boucan Carré		34	0	89	6	Mole saint Nicolas		13	1	12	1	
Belladère		25	2	42	6	La Tortue		8	0	41	0	
Thomonde		16	1	27	1	Bassin Bleu		7	0	24	0	
Savanette		14	0	33	5	Chansolme		4	1	4	0	
Saut-d'Eau		10	0	39	5	Anse-a-Foleur	2	0	3	0		
Cerca la Source		6	2	65	1	Baie de Henne	2	0	0	0		
Maissade		6	0	9	0	Total	229	12	410	15		
Cerca Cavajal	5	0	1	0	Ouest	Delmas	1,665	24	2,689	68		
Thomassique	4	0	15	0		Port au Prince	1,269	22	1,432	29		
Total	508	13	1,021	62		Pétion Ville	1,260	15	2,085	48		
Grand Anse	Jérémie	143	9	726		6	Tabarre	791	7	1,205	36	
	Anse d'Hainault	16	1	16		0	Croix des Bouquets	704	8	1,182	39	
	Chambellan	7	1	2		0	Carrefour	493	6	462	15	
	Dame Marie	3	1	7		0	Petit Goave	157	3	105	4	
	Pestel	2	0	16		0	Cité Soleil	106	2	126	4	
	Irois	2	0	4		0	Léogane	91	1	139	5	
	Moron	1	1	5		0	Cabaret	88	1	54	0	
	Bonbon	1	0	5		0	Kenscoff	71	3	89	1	
	Roseaux	1	0	27		1	Archaie	59	5	74	4	
	Corail	0	0	42		0	Gressier	53	2	54	3	
	Abricots	0	0	10		0	Anse a Galet	40	2	141	2	
	Beaumont	0	0	1		0	Ganthier	36	2	37	1	
	Total	176	13	861		7	Grand Goave	17	1	16	2	
	Nippes	Miragoane	68	1	94	8	Cornillon	17	0	33	1	
		Fond des Nègres	20	0	25	2	Thomazeau	14	0	22	3	
		Baradères	13	0	0	0	Fond-Verrettes	10	0	7	0	
Plaisance du Sud		10	1	10	2	Pointe à Raquette	4	0	10	1		
Anse-a-Veau		10	1	7	0	Total	6,945	104	9,962	266		
L'Asile		8	0	74	4	Sud	Cayes	138	4	412	27	
Petit Trou de Nippes		7	0	5	4		Aquin	38	0	252	13	
Petite Riviere des Ni..		6	0	14	3		Saint Louis du Sud	12	1	17	1	
Paillant		4	0	12	1		Les Anglais	10	0	26	0	
Arnaud		2	1	3	0		Torbeck	10	1	43	3	
Grand Boucan		1	1	0	0		Port-à-Piment	9	0	25	0	
Barradères	0	0	5	1	Port Salut		9	0	16	0		
Total	149	5	249	25	Camp-Perrin		8	0	20	1		
Nord	Cap Haitien	394	22	398	23		Chardonnières	6	0	1	0	
	Limbé	56	3	21	0		Tiburon	6	0	4	0	
	Milot	28	1	58	11		Coteaux	5	0	7	0	
	Pignon	26	2	30	0		Cavillon	3	0	48	3	
	Plaine du Nord	22	3	35	6		Chantal	2	0	11	1	
	Plaisance du Nord	22	1	9	0		Ile-a-Vache	2	0	0	0	
	Borgne	20	0	2	1		St Jean du Sud	2	0	0	0	
	Port Margot	20	0	4	1		Maniche	1	0	4	0	
	Pilate	19	0	1	0	Roche à Bateau	1	0	0	0		
	Grande Rivière du N..	18	1	17	0	Arniquet	0	0	1	0		
	Quartier Morin	15	0	40	6	Saint Jean du Sud	0	0	5	0		
	Limonade	12	0	25	1	Total	262	6	892	49		
	Acul du Nord	12	0	14	0	Sud-Est	Jacmel	204	8	307	9	
	Marmelade	0	0	1	0		Bainet	16	0	50	0	
	Dondon	6	0	8	3		Cote de Fer	14	1	56	2	
	Saint Raphael	4	0	0	0		Thiotte	10	0	111	0	
	Bahon	3	1	0	0		Anse à Pitres	9	0	171	1	
	Ranquitte	0	0	5	0		Marigot	8	0	49	0	
	La Victoire	0	0	1	0		La Vallée de Jacmel	7	0	3	0	
	Saint Raphaël	0	0	3	0		Belle Anse	4	0	6	0	
Bas-Limbé	0	0	1	1	Cayes-Jacmel		2	0	12	0		
Total	677	34	673	53	Grand Gosier		0	0	3	1		
					Total	274	9	768	13			

N-B. Les informations contenues dans ce rapport sont actualisées de manière quotidienne. Les données et analyses peuvent être modifiées après la classification finale des cas.

**Graphique.1 Evolution quotidienne des cas confirmés de COVID-19
au 20 Mars 2022, Haïti**

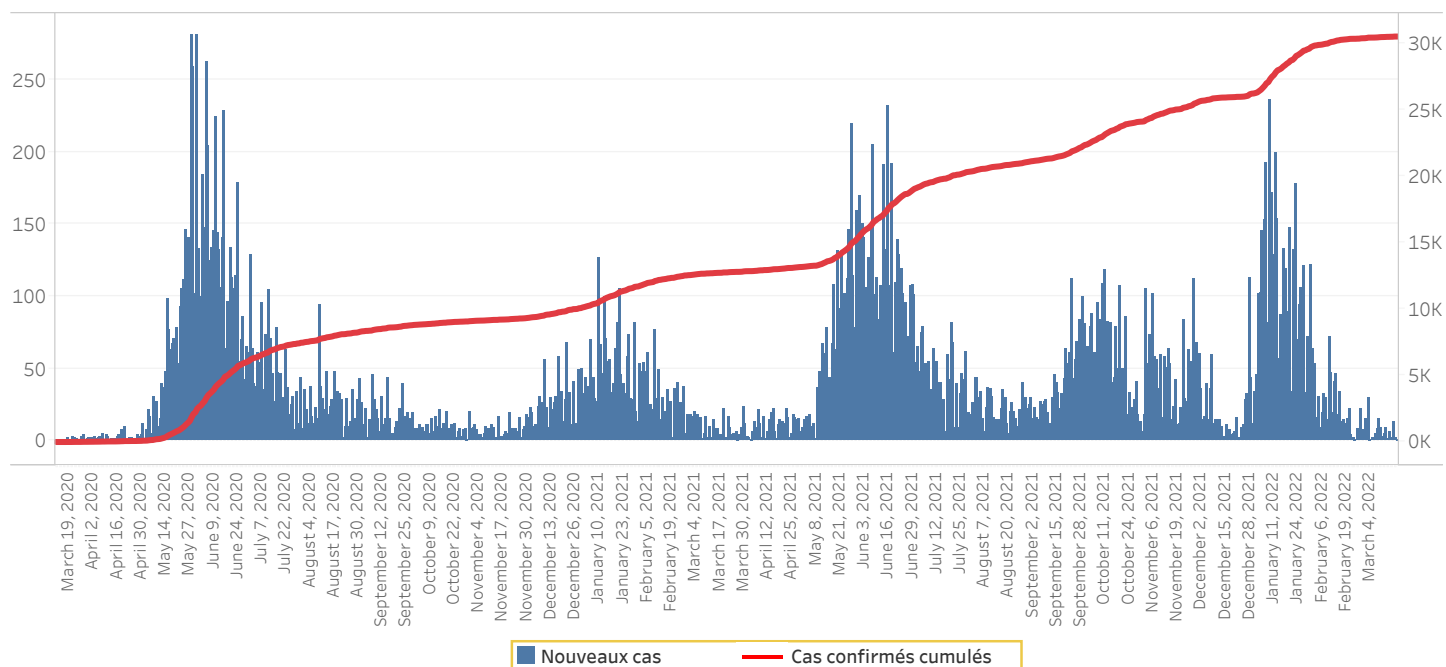

**Tab.4: Distribution des cas et décès de COVID-19 par groupe d'âge
du 19 mars 2020 au 20 Mars 2022, Haïti**

Age Groupe	Cas Confirmés	Nouveaux cas (24h)	Décès Cumulés	Nouveaux décès (24h)	Taux de létalité
0-9 ans	676	0	15	0	2.22%
10-19 ans	1,338	0	10	0	0.75%
20-29 ans	5,406	0	31	0	0.57%
30-39 ans	7,623	0	55	0	0.72%
40-49 ans	5,332	0	79	0	1.48%
50-59 ans	3,828	0	133	0	3.47%
60-69 ans	3,209	0	186	0	5.80%
70-79 ans	1,987	0	181	0	9.11%
80 ans et +	1,112	0	137	0	12.32%
Grand Total	30,511	0	827	0	2.71%

**Graphique 2: Distribution des cas confirmés par groupe d'âge et sexe
du 19 mars 2020 au 20 Mars 2022, Haïti**

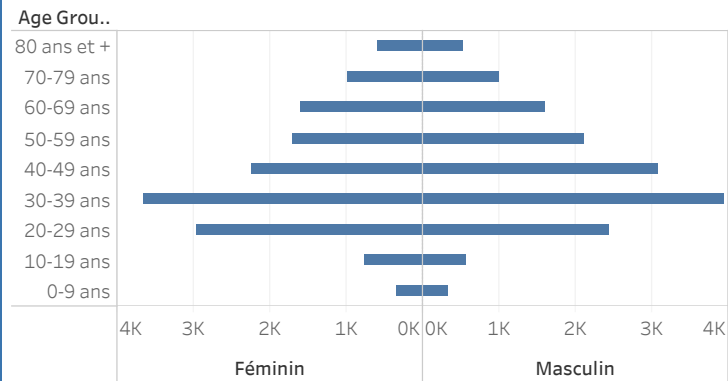

**Graphique 3: Distribution des décès par groupe d'âge et sexe
du 19 mars 2020 au 20 Mars 2022, Haïti**

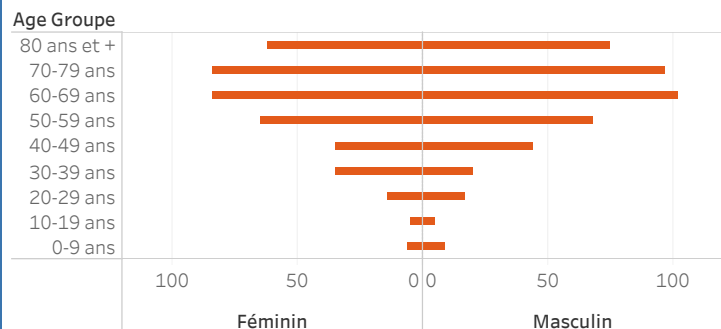

Tab 5: Distribution des cas hospitalisés par Département, 20 Mars 2022, Haiti

Département	Nouveaux cas hospitalisés	Total cas confirmés hospitalisés	Total cas confirmés en Soins Intensifs
Artibonite	0	0	0
Centre	0	9	2
Grand Anse	0	0	0
Nippes	0	0	0
Nord	0	1	0
Nord Est	0	0	0
Nord Ouest	0	0	0
Ouest	0	3	3
Sud	0	0	0
Sud Est	0	0	0
Total	0	13	5

Tab 6.: Nombre de personnes vaccinées, 16/ 07/2021 au 14/01/2022 , Haiti

Département	16/07/2021-6/11/2021			7/11/2021-14/01/2022		3/01/2022-14/01/2022
	Janssen	Moderna		Moderna		Janssen
	Total	1ere dose	2e dose	1ere dose	2e dose	Dose unique
ARTIBONITE	0	12,922	5,007	1,846	2,035	251
CENTRE	0	6,783	2,587	1,876	2,375	341
GRANDE ANSE	0	5,461	2,397	970	2,051	0
NIPPES	0	2,206	687	632	1,031	36
NORD	0	13,246	5,149	3,305	5,656	289
NORD-EST	0	3,083	626	1,170	1,180	254
NORD-OUEST	0	1,876	401	548	454	37
OUEST	341	43,313	23,825	8,077	8,888	2,361
SUD	0	9,966	2,506	3,098	4,824	312
SUD-EST	0	4,031	1,742	1,083	1,767	0
Total	341	102,887	44,927	22,605	30,261	3,881

Tab. 7: Distribution des personnes vaccinées par groupe d'âge et sexe, 16/07/2021 - 14/03/2022, Haiti

Indicateurs	Vaccins				
	MODERNA			Janssen	Autre Vaccin
	16 juill au 06 nov 21	07 nov au 28 fev22	A partir du 1er mars		
1ere dose					
Femme < 50 ans		10091	330	9556	2377
Homme < 50 ans		9948	205	9618	2082
Femme >50 ans et +		3245	132	3077	787
Homme > 50 ans et +		3245	94	2831	603
Total	102943	26529	761	25082	5849
2eme dose					
Femme < 50 ans		12352	176	161	1974
Homme < 50 ans		11630	144	148	1803
Femme >50 ans et +		5253	64	44	739
Homme > 50 ans et +		4837	53	56	736
Total	45077	34072	437	409	5252

Graphique.4: Cas de COVID-19 par Semaine Epidémiologique, Haiti, 2020-2021

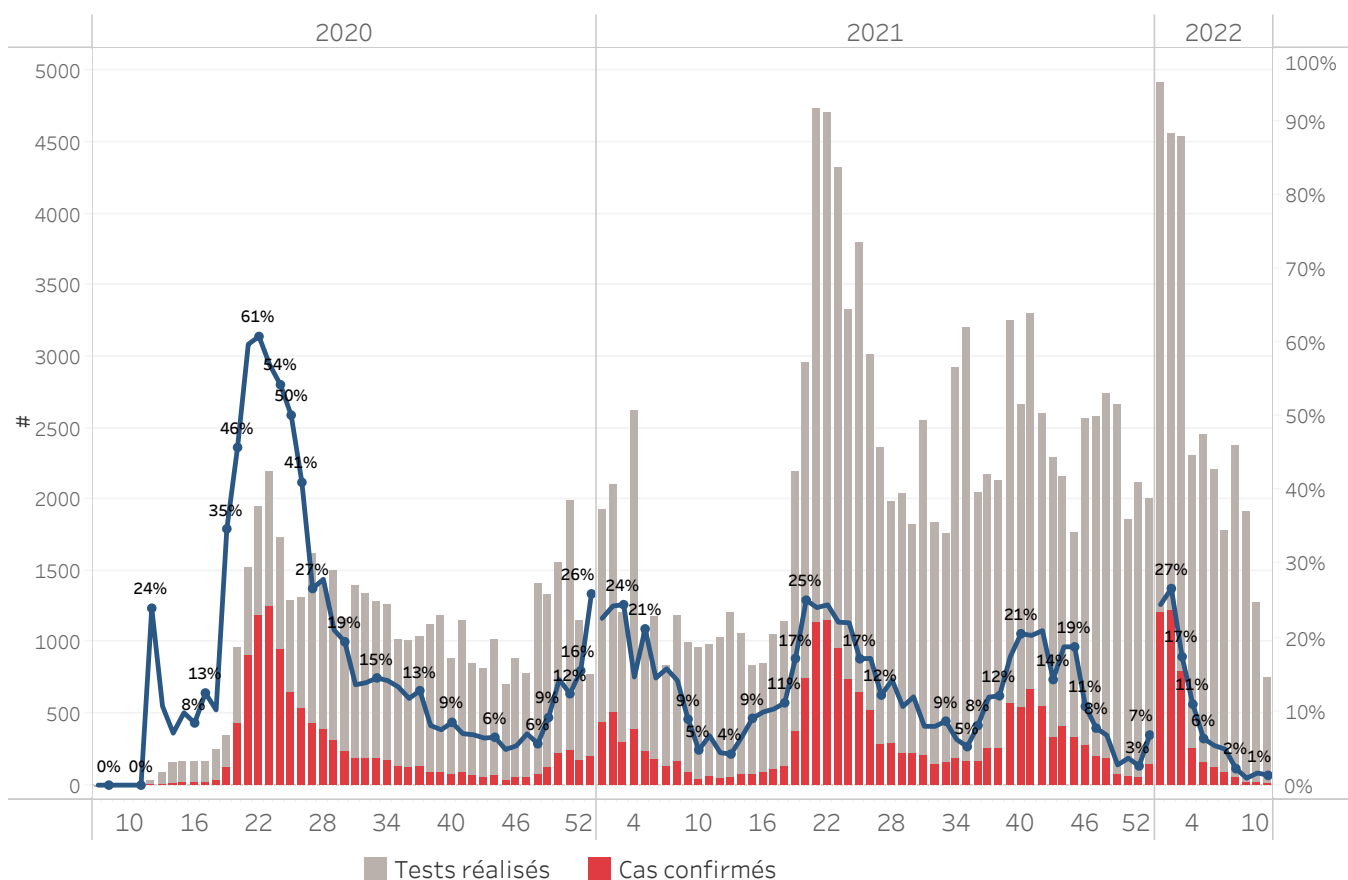

Bilan des activités de la surveillance épidémiologique	
Activités de surveillance	Période
	31 janv 2020 au 20 Mars 2022
Nombre de voyageurs dépistés dans les aéroports (Toussaint L. et Cap-Haitien)	767,112
Nombre de voyageurs enregistrés après triage dans les Aéroports (Toussaint L. et Cap-Haitien)	687,190
Nombre de voyageurs enregistrés après triage à la frontière de Malpasse, Ouanaminthe, Anse à Pitre et Belladeres	256,409
Nombre de voyageurs dépistés dans les ports	66,234
Nombre de personnes placées en quarantaine institutionnelle	1,929
Nombre de personnes placées en quarantaine domiciliaire	2,343
Nombre de personnes placées en isolement	1,906
Nombre d'appels reçus de la population	50,111
Autres Activités	Période
	31 janv 2020 au 20 Mars 2022
Nombre d'alertes recues	100,938
Nombre de tests réalisés	185,683
Total cas positifs de COVID-19	30,511
Nombre de cas positifs de COVID-19 (PCR)	22,929
Nombre de cas positifs de COVID-19 (TDR-ag)	7,582
Nombre de cas récupérés	27,778
Nombre de décès dus à la COVID-19	827
Nombre de cas positif de COVID-19 Hospitalisés	5,497

Source: MSPP/DELR

Graphique 5: Cas de COVID-19 par Département par SE, 2020-2021, Haiti

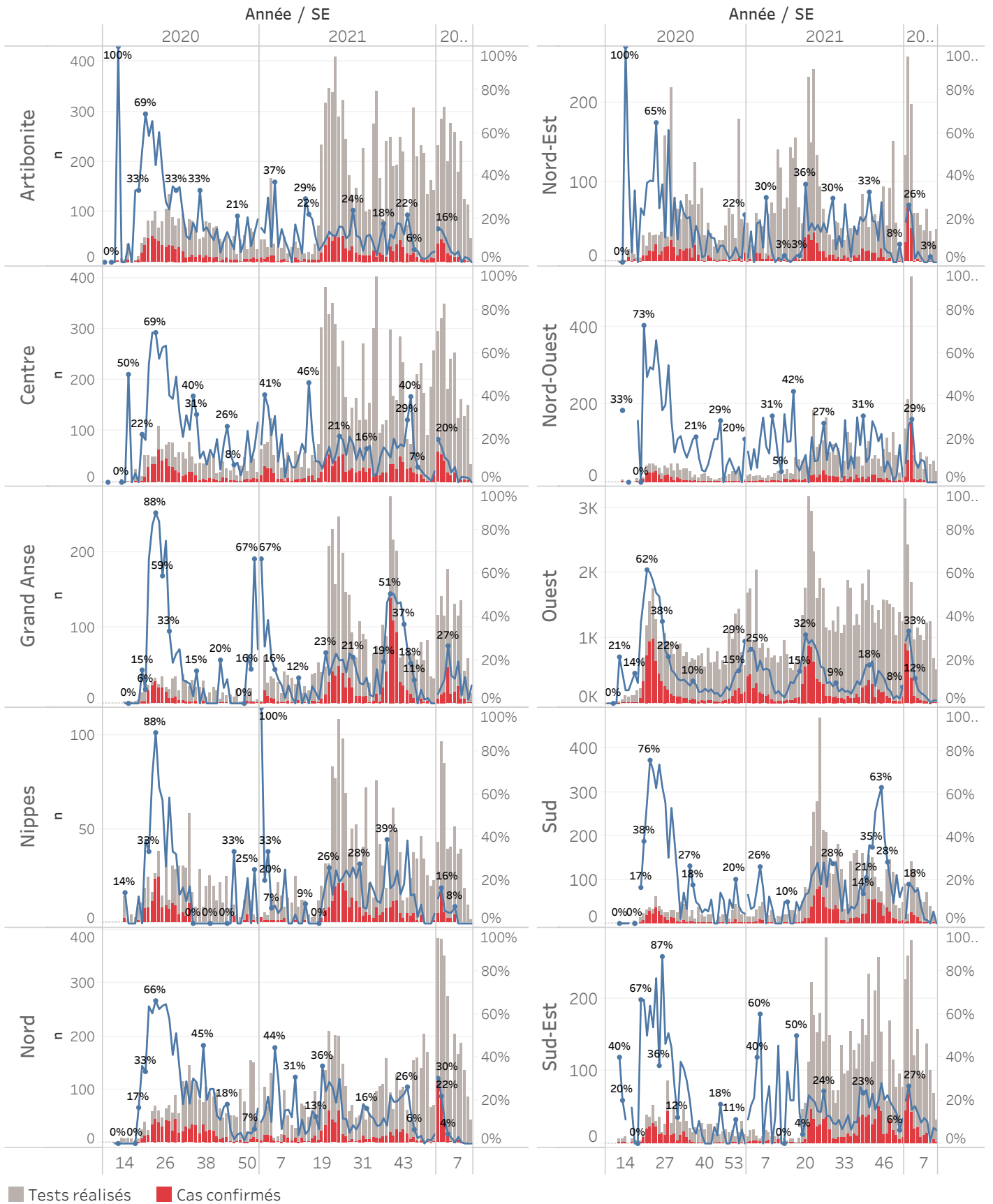

■ Tests réalisés ■ Cas confirmés

Cas suspect de COVID-19

Toute personne répondant aux critères cliniques et/ou épidémiologiques OU laboratoire

A- Critères cliniques

Toute personne présentant une fièvre supérieure ou égale à 38 degrés Celsius, ou un antécédent récent de fièvre (dans les 14 derniers jours), accompagnée ou pas de toux avec ou sans difficultés respiratoires, de courbatures, de céphalée inexpliquée.

Ou

Toute personne présentant une altération subite du goût (dysgueusie ou agueusie) ou de l'odorat (hyposmie ou anosmie) sans rhinite associée

Ou

Toute personne chez qui un clinicien (Médecin ou Infirmière) suspecte la COVID-19.

Chez les enfants : Tous les signes ci-haut cités et/ou altération de l'état général, diarrhée ou fièvre isolée surtout chez l'enfant de moins de 3 mois.

B- Critères épidémiologiques

Toute personne en provenance d'une zone à risque de COVID-19 et/ou ayant un lien avec un cas confirmé

C- Critères de laboratoire

Toute personne asymptomatique ne répondant pas aux critères épidémiologiques avec un test de diagnostic rapide de détection des antigènes (TRA) du SARS-CoV-2 positif

Cas confirmé de COVID-19

Toute personne avec un Test d'Amplification d'Acide Nucléique (TAAN) **positif** (Rt-PCR)

Ou

Toute personne symptomatique avec un test de diagnostic rapide de détection des antigènes (TDR-Ag) du SARS-CoV-2 positif

Ou

Toute personne asymptomatique répondant aux critères épidémiologiques avec un test de diagnostic rapide de détection des antigènes (TDR-Ag/TRA) du SARS-CoV-2 positif

N-B : Seuls les Tests de Diagnostics Rapides Antigéniques validés par l'OMS et autorisés par le Laboratoire National de Santé Public (LNSP) sont acceptés dans le cadre de la surveillance et de la prise en charge de la COVID-19

Cas récupéré ou déclaré rétabli de COVID-19

Un cas de COVID-19 est déclaré « récupéré » ou « rétabli » dans les situations suivantes :

1. Personnes symptomatiques (malades) testées positives : au moins 10 jours depuis la disparition des signes de maladie avec ou sans un nouveau test négatif (reprise du test si possible).
- Ou
2. Personnes asymptomatiques (non malades) testées positives : 10 jours sans apparition de signe de maladie avec ou sans un nouveau test négatif (reprise du test si possible).

Décès du à la COVID-19

Décès survenant chez un cas confirmé (par TAAN ou TDR-ag) ou par confirmation post mortem de COVID-19, sauf s'il existe une autre cause de décès claire qui ne peut pas être liée à la maladie de COVID-19 (par exemple, un traumatisme).